

| AD 2.LFNC  |            |  |
|------------|------------|--|
| AD LFNC 01 | AD LFNC 02 |  |

# ATTERRISSAGE A VUE

## Visual landing

Ouvert à la CAP  
Public Air Traffic

# 01 MONT DAUPHIN ST CREPIN LFNC

04 04 15

Non WGS-84  
ALT en ft  
ALT AD : 2963 (104 hPa)

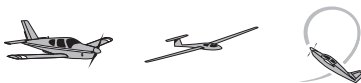

LAT : 44 02 06 N  
LONG : 006 36 01 E  
DEC : 0° (00)

APP : NIL  
TWR : NIL

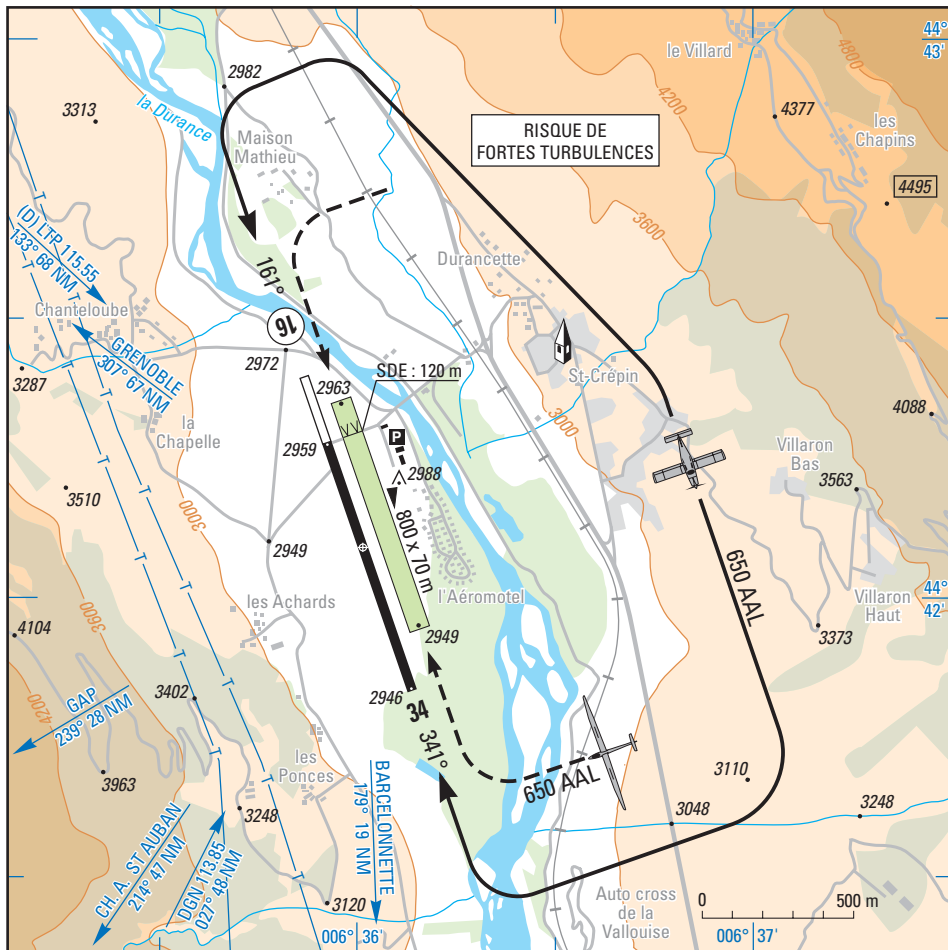

| RWY | QFU | Dimensions<br>Dimension | Nature<br>Surface | Résistance<br>Strength                 | TODA | ASDA | LDA |
|-----|-----|-------------------------|-------------------|--|------|------|-----|
| 16  | 161 | 870 x 30                | Revêtue<br>Paved  | Bimoteurs légers<br>Light twin-engines | 870  | 870  | 870 |
| 34  | 341 |                         |                   |  | 1100 | 1100 | 870 |

Aides lumineuses : NIL

Lighting aids : NIL

# 02 MONT DAUPHIN SAINT CREPIN LFNC

04 04 15

## Consignes particulières / *Particular instructions*

- ✈️ AD réservé aux ACFT munis de radio. *AD reserved to ACFT radio equipped.*  
L'utilisation simultanée piste revêtue avions et piste non revêtue planeurs est interdite. *Simultaneous use of paved RWY and glider RWY prohibited.*  
Prudence recommandée pour le roulage hors pistes. *Caution advised when taxiing outside of RWY.*
- ✈️ Activité intense de vol à voile du 01 Mars au 30 septembre. *Heavy gliding activity from March 01st to September 30 th.*
- ✈️ Voltige (n° 6935) : Axe 162°/342° de 2000 m centré sur L'ARP 8200 ft AMSL/4000 ft AMSL. *Aerobatics (NR 6935): Axis 162°/342° 2000 m length, centered over ARP 8200 ft AMSL/4000 ft AMSL.*

## Informations diverses / *Miscellaneous*

- ✈️ **1 - Situation** : 4 km NNW de Mont-Dauphin (05 - HAUTES ALPES).
- ✈️ **2 - ATS** : NIL.
- 3 - VFR de nuit** : non agréé.
- ✈️ **4 - Gestionnaire** : Centre européen de vol en montagne CEVM.  
Aérodrome, 05600 SAINT CRÉPIN  
☎ 04 92 45 02 95 - FAX : 04 92 45 11 41.
- 5 - District Aéronautique** : PROVENCE.
- 6 - BIA/BDP** : BRIA de rattachement : MARSEILLE (voir GEN).
- 7 - RSFTA** : NIL.
- 8 - MET** : VFR : voir GEN VAC  
IFR : voir GEN IAC  
Station : NIL.
- ✈️ **9 - Douanes** : NIL.  
**Police** : Gendarmerie (Guillestre) ☎ 04 92 45 00 08.
- ✈️ **10 - AVT** : carburant : 100 LL. Lubrifiant : NIL.  
Vérifier possibilité avitaillement auprès du gestionnaire.
- 11 - SSLIA** : niveau 1.
- 12 - Hangars pour aéronefs de passage** : NIL.
- 13 - Réparations** : NIL.
- ✈️ **14 - ACB** : des Quatres Vallées ☎ 04 92 45 02 95 (avion).  
Guil et Durance ☎ 04 92 45 02 95 - FAX : 04 92 45 11 41 (planeur).